

20ème Trophée De la Ville de Châtelleraut

Départ 14h – Le Verger

Dimanche 8 mars 2020

Nationale Juniors



AVENIR CYCLISTE CHATELLERAUDAIS

Comité Poitou-Charentes

Siège : Maison des Sports
21, rue A Lalane 86100 Châtelleraut

Président : Mr SOULAT Michel
2, route de la Généauraye
86540 THURE
Tél : 05 49 23 17 94 – 06.81.71.14.18
Email : mmsoulat@orange.fr

DIMANCHE 8 MARS 2020 – CHATELLERAUT (86100)

20^{ème} TROPHEE de la VILLE DE CHATELLERAUT

ÉPREUVE NATIONALE JUNIOR 1.14

- * Ouverte aux :
- Équipes de Clubs
 - Équipes Départementales
 - Équipes Régionales
 - Équipes de clubs étrangers (3 équipes)
 - Individuels Français et Étrangers
- * Épreuve de 117.4 km : 10 tours de 11.74 km
- * Dossards 12H – Départ 14H (Avenue Maréchal Leclerc - Le Verger)
- * Voiture dépannage club à partir de 5 coureurs
- * Dépannage neutre pour les individuels

Dotation :

- | | |
|----------------------------|------------|
| * Classement de l'épreuve | 640 € / 20 |
| * Classement grimpeur | 165 € / 5 |
| * Classement points chauds | 165 € / 5 |
| * Classement par équipe | 150 € / 5 |
| * Classement J1 | 50 € / 2 |

Organisateur : Avenir Cycliste Châtelleraudais

Renseignements : Président ACC : Michel SOULAT
Secrétaire ACC : Martine SOULAT
2, route de la Généauraye - 86540 THURÉ
Tél : 05 49 23 17 94 - Email : mmsoulat@orange.fr

Repas & Hébergement à Châtelleraut :
Le Corby – Hôtel-Restaurant
Sortie A10 Châtelleraut nord – direction Poitiers
32 avenue de Corby (CDI)
Tél : 05 49 31 13 30



Détails de nos épreuves sur le site Internet de L'Avenir Cycliste Châtelleraudais :
<http://acchatelleraut.free.fr>



INFORMATIONS

Organisateur : AVENIR CYCLISTE CHATELLERAUDAIS

- ❖ 12h00 (à partir) Remise des dossards et plaques de cadre - Gymnase du Verger
- ❖ 12h45 Réunion des Directeurs Sportifs
- ❖ 13h00 à 13h40 Présentation des coureurs et signature au Podium

❖ 14h00 Départ fictif du Verger

Départ réel : sortie de Châtellerault (après la côte) au **km 0**

Distance course : 117.4 km – 10 tours de 11.74 km

RÉCOMPENSES

*	<i>Classement Individuel</i>	<i>Grille F.F.C.</i>	<i>640 € / 20</i>	
*	5 Prix Grimpeurs		50 – 40 – 30 – 25 – 20 €	
*	5 Prix Points Chauds		50 – 40 – 30 – 25 – 20 €	
*	3 Prix d'Équipes		70 – 50 – 30 €	
*	2 Prix J1		30 – 20 €	
➤	1 ^{er} de l'épreuve		1 Gerbe	1 coupe
➤	2 ^{ème} de l'épreuve		1 Gerbe	1 coupe
➤	3 ^{ème} de l'épreuve		1 Gerbe	1 coupe
➤	1 ^{er} Grimpeur		1 Gerbe	1 coupe
➤	1 ^{er} Points Chauds		1 Gerbe	1 coupe
➤	1 ^{er} Junior 1 ^{ère} année		1 Gerbe	1 coupe
➤	1 ^{ère} Équipe			1 trophée

Épreuve comptant pour le **Challenge Mozaïc du Crédit Agricole de la Vienne**

Gerbes remises au podium

Récompenses gymnase du Verger vers 17h30 – Suivi du Vin d'honneur



Règlement Particulier de l'épreuve

Article 1 : Organisation

Le 20^{ème} Trophée de la Ville de Châtellerault est organisé par l'Avenir Cycliste Châtelleraudais, le dimanche **8 mars 2020** sous le règlement de la Fédération Française de Cyclisme.

Article 2 : Participation

L'épreuve est classée 1.14. Elle est réservée à la catégorie Hommes Juniors.

Elle est ouverte aux individuels français et étrangers, aux équipes de clubs, équipes départementales, équipes régionales, équipes de clubs étrangers (**3 équipes**). Le nombre de coureurs est limité à 200.

Article 3 : Engagements

Les engagements se feront sur le site de la FFC ou adressés chez l'organisateur : Michel SOULAT, 2 route de la Génauraye, 86540 THURE, avant le 4 mars 2020.

Article 4 : Permanence

La permanence de départ avec retrait des dossards et plaques de cadre aura lieu le **dimanche 8 mars 2020**, à partir de 12h00, gymnase du Verger, route de la Roche-Posay à Châtellerault.

Tous dossards et plaques de cadre non restitués est passible d'une amende.

Article 5 : Réunion DS

La réunion des Directeurs Sportifs avec le jury des commissaires et les représentants de l'organisation, se déroulera gymnase du Verger à 12h45.

Article 6 : Présentation des équipes

La présentation des coureurs se fera sur le podium où aura lieu la signature des coureurs de 13h00 à 13h40.

Article 7 : Distance

Circuit de 11,740 km à effectuer 10 fois.

Le départ fictif est prévu à 14h00 devant le podium. Départ réel après la côte au **km 0**.

Article 8 : Classements SI

A chaque point SI sur la ligne aux 1^{er} - 3^{ème} - 5^{ème} - 7^{ème} - 9^{ème} passages sur la ligne d'Arrivée, il sera attribué 4 points au 1^{er} puis 2 et 1 point.

Le classement est obtenu en additionnant les points. En cas d'égalité le vainqueur sera celui qui aura remporté le plus grand nombre de places de 1^{er}, 2^{ème} et 3^{ème}.

Article 9 : Classements MG

A chaque point MG aux 3^{ème} - 5^{ème} - 7^{ème} - 9^{ème} passages sur la ligne du Grimpeur, il sera attribué 4 points au 1^{er} puis 2 et 1. Le classement est obtenu en additionnant les points. En cas d'égalité le vainqueur sera celui qui aura remporté le grand nombre de places de 1^{er}, 2^{ème} et 3^{ème}.

Article 10 : Classement par équipes

Il sera établi par l'addition des 3 meilleures places des coureurs d'une même équipe.

Article 11 : Développement Durable

L'organisation rappelle à l'ensemble des participants (coureurs, directeurs sportifs, accompagnateurs), de veiller, avant, pendant et après l'épreuve, à ne pas jeter des papiers, emballages ou tout autre détrit, sur la voie publique.

Article 11 : Protocole

Remise de gerbes au podium.

Remise des coupes et trophées, gymnase du Verge à 17h30.

Seront récompensés :

- Le vainqueur de l'épreuve.
- Le 2^{ème} de l'épreuve.
- Le 3^{ème} de l'épreuve.
- Le vainqueur des SI.
- Le vainqueur des MG.
- Le junior 1^{ère} année.
- La 1^{ère} équipe.



Km pacourus	Km à parcourir	ITINERAIRE Nationale Junior - 2019		HEURES DE PASSAGE	
				à 40 Km/H	à 38 Km/H
0.00	117.40	Départ : Avenue du Maréchal Leclerc (face au parc du Verger)	Départ	14:00:00	14:00:00
0.11	117.29	Rond point en face avenue du Grenadier Français - D725 - route de la Roche-Posay		14:00:10	14:00:10
1.00	116.40	D725 Avenue du Grenadier Français - route de la Roche-Posay - en haut de la côte		14:01:30	14:01:35
2.00	115.40	à gauche VC 23 - direction La Grange Girard		14:03:00	14:03:09
4.43	112.97	Lamboiron tenir à gauche		14:06:39	14:07:00
6.20	111.20	à gauche D21 direction Châtelleraut		14:09:18	14:09:47
9.94	107.46	à droite rue du Chevalier de Ternay (D21)		14:14:55	14:15:42
10.33	107.07	rond-point Anciens Combattants d'Extrême Orient (magasin Leclerc) en face avenue du Maréchal Foch (D21)		14:15:30	14:16:19
10.90	106.50	rond-point de La Fauvette 3 ^{ème} sortie à gauche rue La Fontaine		14:16:21	14:17:13
11.10	106.30	à gauche Avenue du Maréchal Leclerc (D725)		14:16:39	14:17:32
11.74	105.66	1 ^{er} passage, Avenue du Maréchal Leclerc (D725) face à l'entrée du Parc du Verger	1 ^{er} Point chaud	14:17:37	14:18:32
12.74	104.66	D725 Avenue du Grenadier Français - route de la Roche-Posay - en haut de la côte		14:19:07	14:20:07
13.74	103.66	à gauche VC 23 - direction La Grange Girard		14:20:37	14:21:42
17.94	99.46	à gauche D21 direction Châtelleraut		14:26:55	14:28:20
22.64	94.76	rond-point de La Fauvette 3 ^{ème} sortie à gauche rue La Fontaine		14:33:58	14:35:45
22.84	94.56	à gauche Avenue du Maréchal Leclerc (D725)		14:34:16	14:36:04
23.48	93.92	2 ^{ème} passage, Avenue du Maréchal Leclerc (D725) face à l'entrée du Parc du Verger		14:35:13	14:37:04
24.48	92.92	D725 Avenue du Grenadier Français - route de la Roche-Posay - en haut de la côte	1 ^{er} Grimpeur	14:36:43	14:38:39
25.48	91.92	à gauche VC 23 - direction La Grange Girard		14:38:13	14:40:14
29.68	87.72	à gauche D21 direction Châtelleraut		14:44:31	14:46:52
34.38	83.02	rond-point de La Fauvette 3 ^{ème} sortie à gauche rue La Fontaine		14:51:34	14:54:17
34.58	82.82	à gauche Avenue du Maréchal Leclerc (D725)		14:51:52	14:54:36
35.22	82.18	3 ^{ème} passage, Avenue du Maréchal Leclerc (D725) face à l'entrée du Parc du Verger	2 ^{ème} Point chaud	14:52:50	14:55:37
36.22	81.18	D725 Avenue du Grenadier Français - route de la Roche-Posay - en haut de la côte		14:54:20	14:57:11
37.22	80.18	à gauche VC 23 - direction La Grange Girard		14:55:50	14:58:46
41.42	75.98	à gauche D21 direction Châtelleraut		15:02:08	15:05:24
46.12	71.28	rond-point de La Fauvette 3 ^{ème} sortie à gauche rue La Fontaine		15:09:11	15:12:49
46.32	71.08	à gauche Avenue du Maréchal Leclerc (D725)		15:09:29	15:13:08
46.96	70.44	4 ^{ème} passage, Avenue du Maréchal Leclerc (D725) face à l'entrée du Parc du Verger		15:10:26	15:14:09
47.96	69.44	D725 Avenue du Grenadier Français - route de la Roche-Posay - en haut de la côte	2 ^{ème} Grimpeur	15:11:56	15:15:44
48.96	68.44	à gauche VC 23 - direction La Grange Girard		15:13:26	15:17:18
53.16	64.24	à gauche D21 direction Châtelleraut		15:19:44	15:23:56
57.86	59.54	rond-point de La Fauvette 3 ^{ème} sortie à gauche rue La Fontaine		15:26:47	15:31:21
58.06	59.34	à gauche Avenue du Maréchal Leclerc (D725)		15:27:05	15:31:40
58.70	58.70	5 ^{ème} passage, Avenue du Maréchal Leclerc (D725) face à l'entrée du Parc du Verger	3 ^{ème} Point chaud	15:28:03	15:32:41
59.70	57.70	D725 Avenue du Grenadier Français - route de la Roche-Posay - en haut de la côte		15:29:33	15:34:16
60.70	56.70	à gauche VC 23 - direction La Grange Girard		15:31:03	15:35:51
64.90	52.50	à gauche D21 direction Châtelleraut		15:37:21	15:42:28
69.60	47.80	rond-point de La Fauvette 3 ^{ème} sortie à gauche rue La Fontaine		15:44:24	15:49:54
69.80	47.60	à gauche Avenue du Maréchal Leclerc (D725)		15:44:42	15:50:13
70.44	46.96	6 ^{ème} passage, Avenue du Maréchal Leclerc (D725) face à l'entrée du Parc du Verger		15:45:40	15:51:13
71.44	45.96	D725 Avenue du Grenadier Français - route de la Roche-Posay - en haut de la côte	3 ^{ème} Grimpeur	15:47:10	15:52:48
72.44	44.96	à gauche VC 23 - direction La Grange Girard		15:48:40	15:54:23
76.64	40.76	à gauche D21 direction Châtelleraut		15:54:58	16:01:01
81.34	36.06	rond-point de La Fauvette 3 ^{ème} sortie à gauche rue La Fontaine		16:02:01	16:08:26
81.54	35.86	à gauche Avenue du Maréchal Leclerc (D725)		16:02:19	16:08:45
82.18	35.22	7 ^{ème} passage, Avenue du Maréchal Leclerc (D725) face à l'entrée du Parc du Verger	4 ^{ème} Point chaud	16:03:16	16:09:45
83.18	34.22	D725 Avenue du Grenadier Français - route de la Roche-Posay - en haut de la côte		16:04:46	16:11:20
84.18	33.22	à gauche VC 23 - direction La Grange Girard		16:06:16	16:12:55
88.38	29.02	à gauche D21 direction Châtelleraut		16:12:34	16:19:33
93.08	24.32	rond-point de La Fauvette 3 ^{ème} sortie à gauche rue La Fontaine		16:19:37	16:26:58
93.28	24.12	à gauche Avenue du Maréchal Leclerc (D725)		16:19:55	16:27:17
93.92	23.48	8 ^{ème} passage, Avenue du Maréchal Leclerc (D725) face à l'entrée du Parc du Verger		16:20:53	16:28:18
94.92	22.48	D725 Avenue du Grenadier Français - route de la Roche-Posay - en haut de la côte	4 ^{ème} Grimpeur	16:22:23	16:29:52
95.92	21.48	à gauche VC 23 - direction La Grange Girard		16:23:53	16:31:27
100.12	17.28	à gauche D21 direction Châtelleraut		16:30:11	16:38:05
104.82	12.58	rond-point de La Fauvette 3 ^{ème} sortie à gauche rue La Fontaine		16:37:14	16:45:30
105.02	12.38	à gauche Avenue du Maréchal Leclerc (D725)		16:37:32	16:45:49
105.66	11.74	9 ^{ème} passage, Avenue du Maréchal Leclerc (D725) face à l'entrée du Parc du Verger	5 ^{ème} Point chaud	16:38:29	16:46:50
106.66	10.74	D725 Avenue du Grenadier Français - route de la Roche-Posay - en haut de la côte		16:39:59	16:48:25
107.66	9.74	à gauche VC 23 - direction La Grange Girard		16:41:29	16:49:59
111.86	5.54	à gauche D21 direction Châtelleraut		16:47:47	16:56:37
116.56	0.84	rond-point de La Fauvette 3 ^{ème} sortie à gauche rue La Fontaine		16:54:50	17:04:03
116.76	0.64	à gauche Avenue du Maréchal Leclerc (D725)		16:55:08	17:04:21
117.40	0.00	Arrivée, Avenue du Maréchal Leclerc (D725) face à l'entrée du Parc du Verger	ARRIVÉE	16:56:06	17:05:22

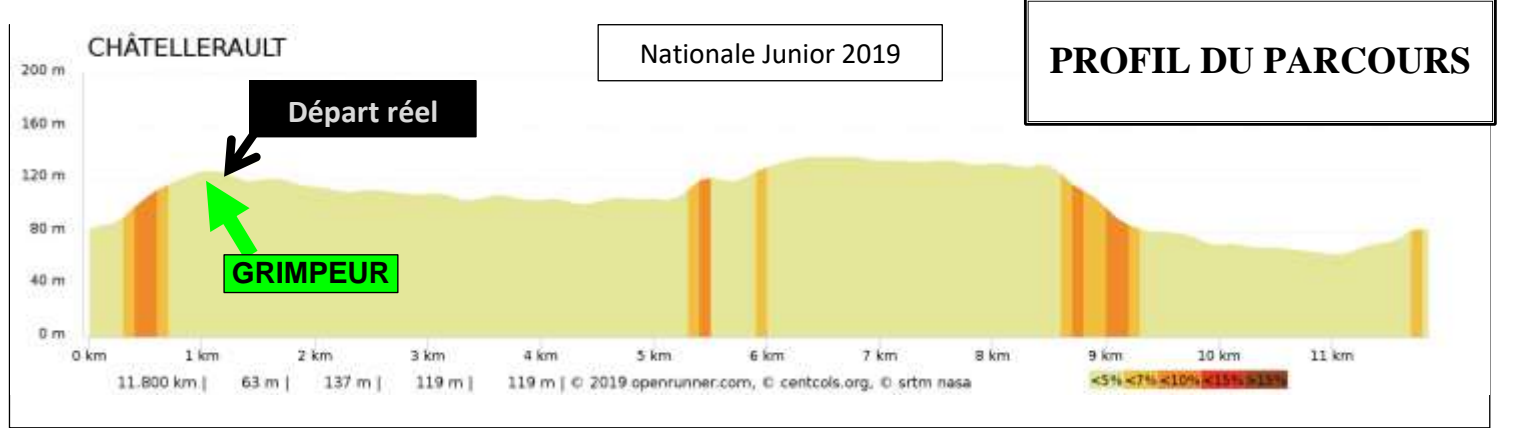
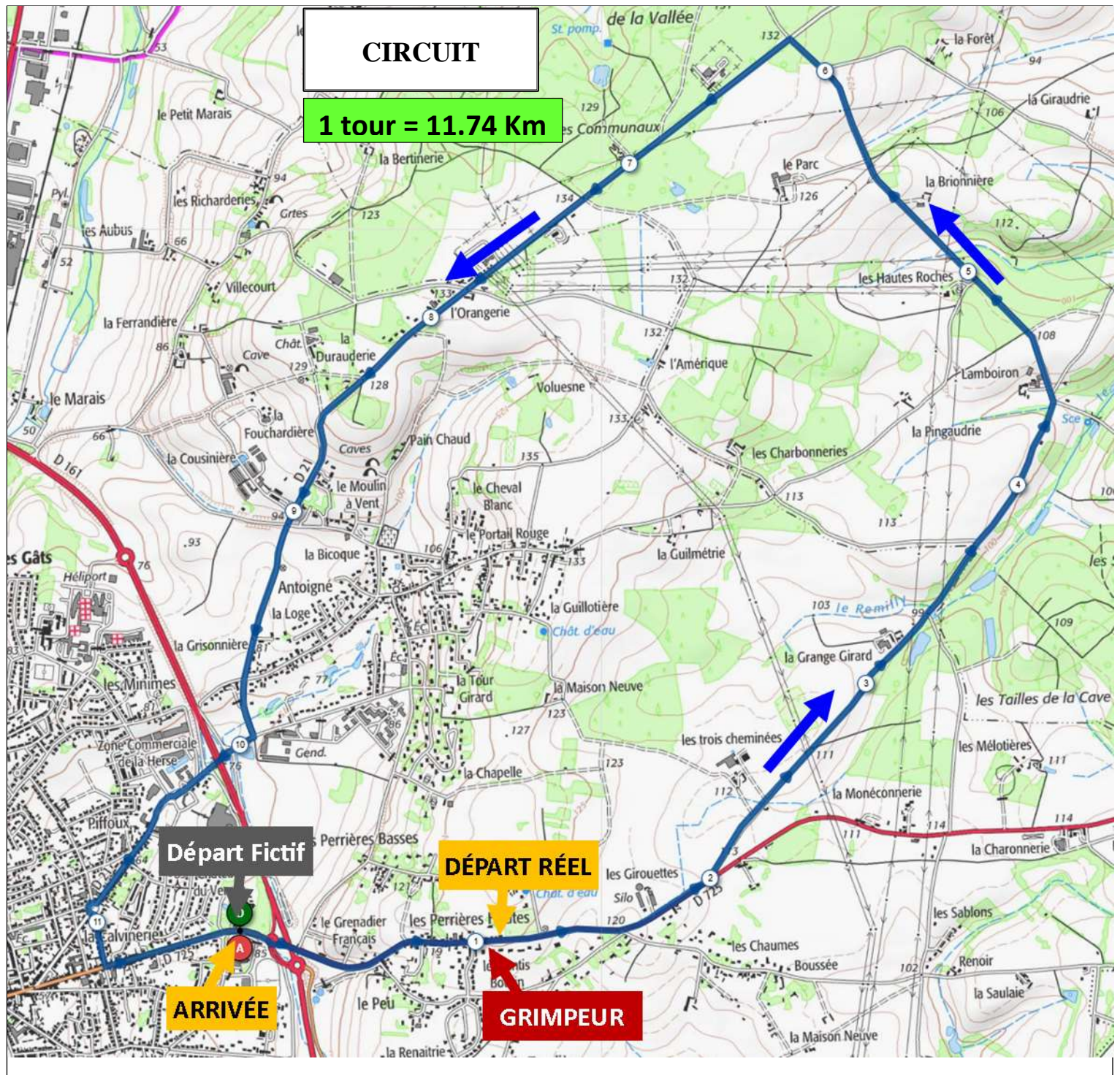



DÉTAILS : DÉPART/ARRIVÉE

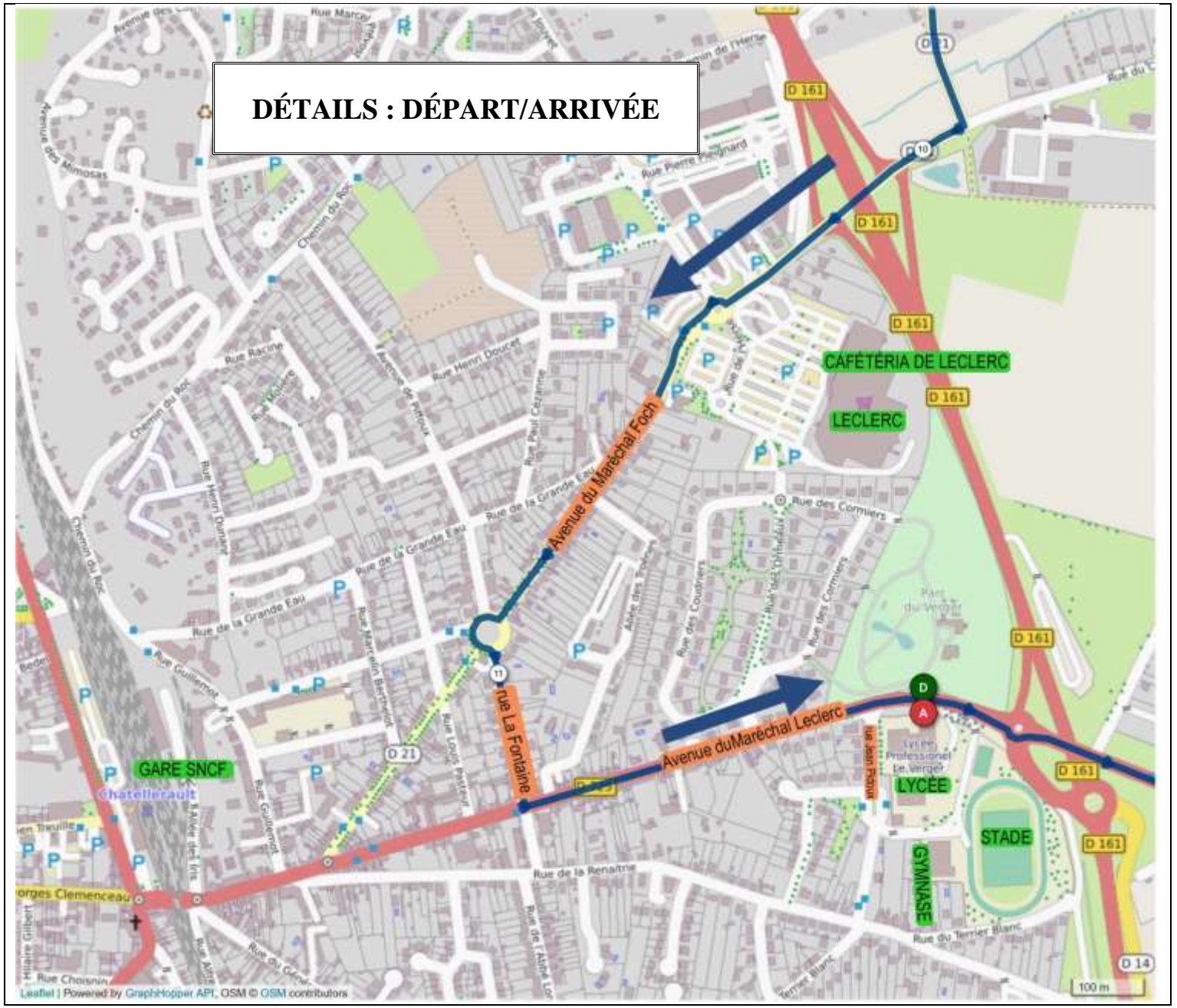



PLAN DE SITUATION

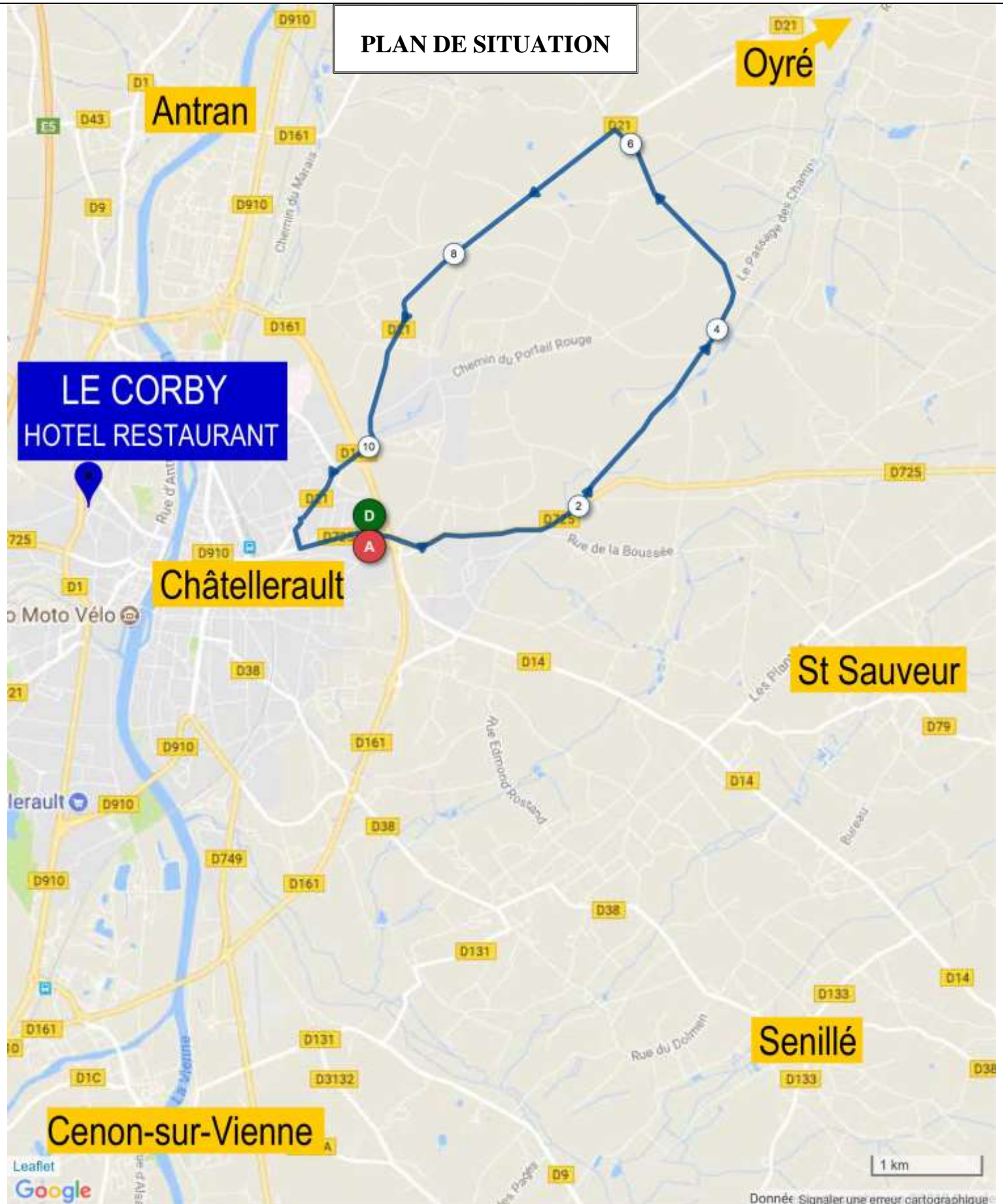



SITE DU VEGER

Ligne
Départ / Arrivée

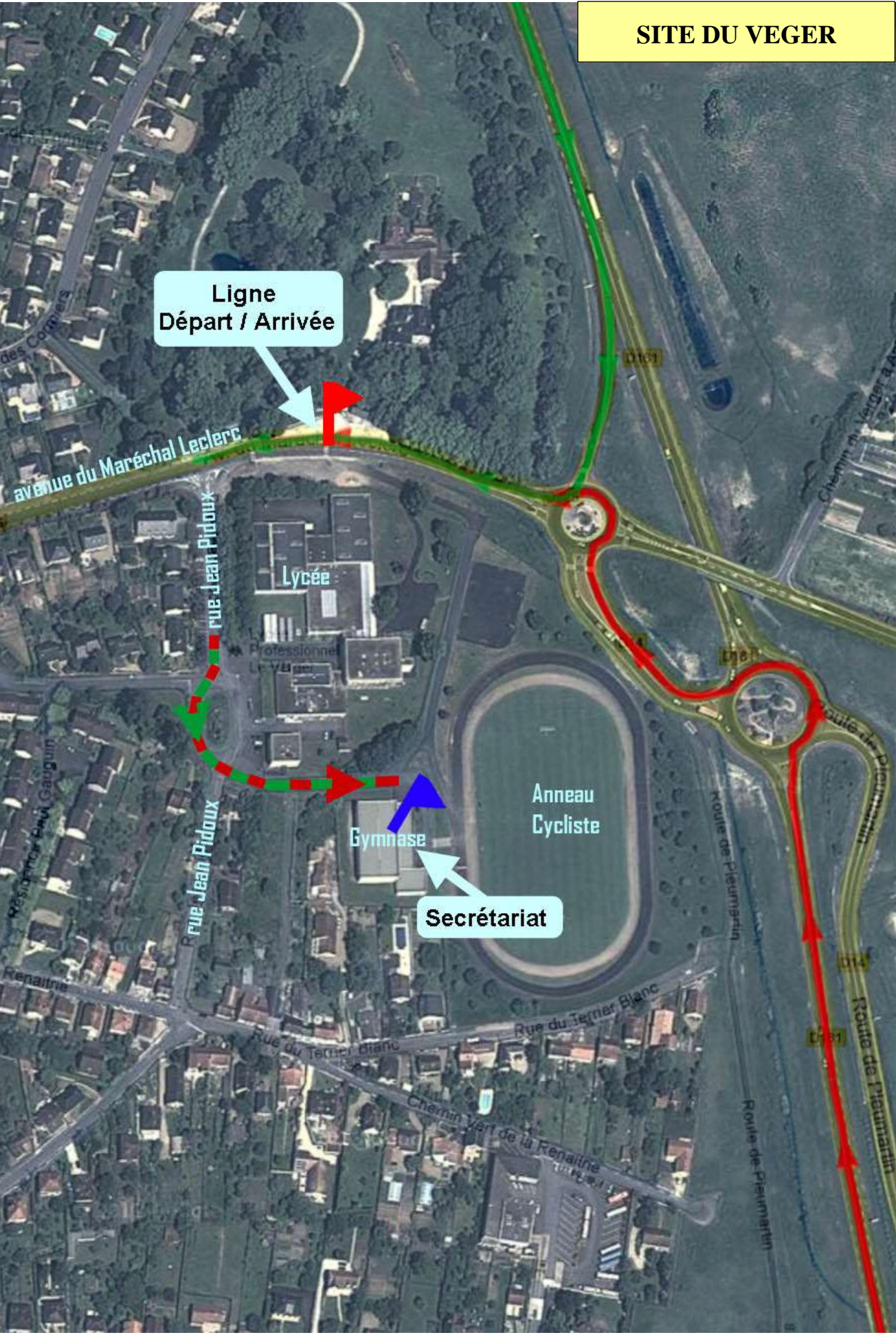

Secrétariat



PLAN D'ACCÈS

Sortie 26
Châtelleraut Nord

LE CORBY
HOTEL RESTAURANT

Autoroute

Sortie 25
Châtelleraut Sud

Magasin
Auchan

LE VERGER

Gare SNCF

Magasin Leclerc

TOURS

Hopital

Magasin Auchan

LE VERGER

Gare SNCF

Magasin Leclerc

